Tradizionale catalana - "Ninna nanna del Bambino"

Lento e dolcissimo

PF 2 BATTUTE
C-T. 1-12 - CHIT. 2 BATTUTE FL.
PF-CHIT. 2B GRUPPO 4 SI - TUTTI
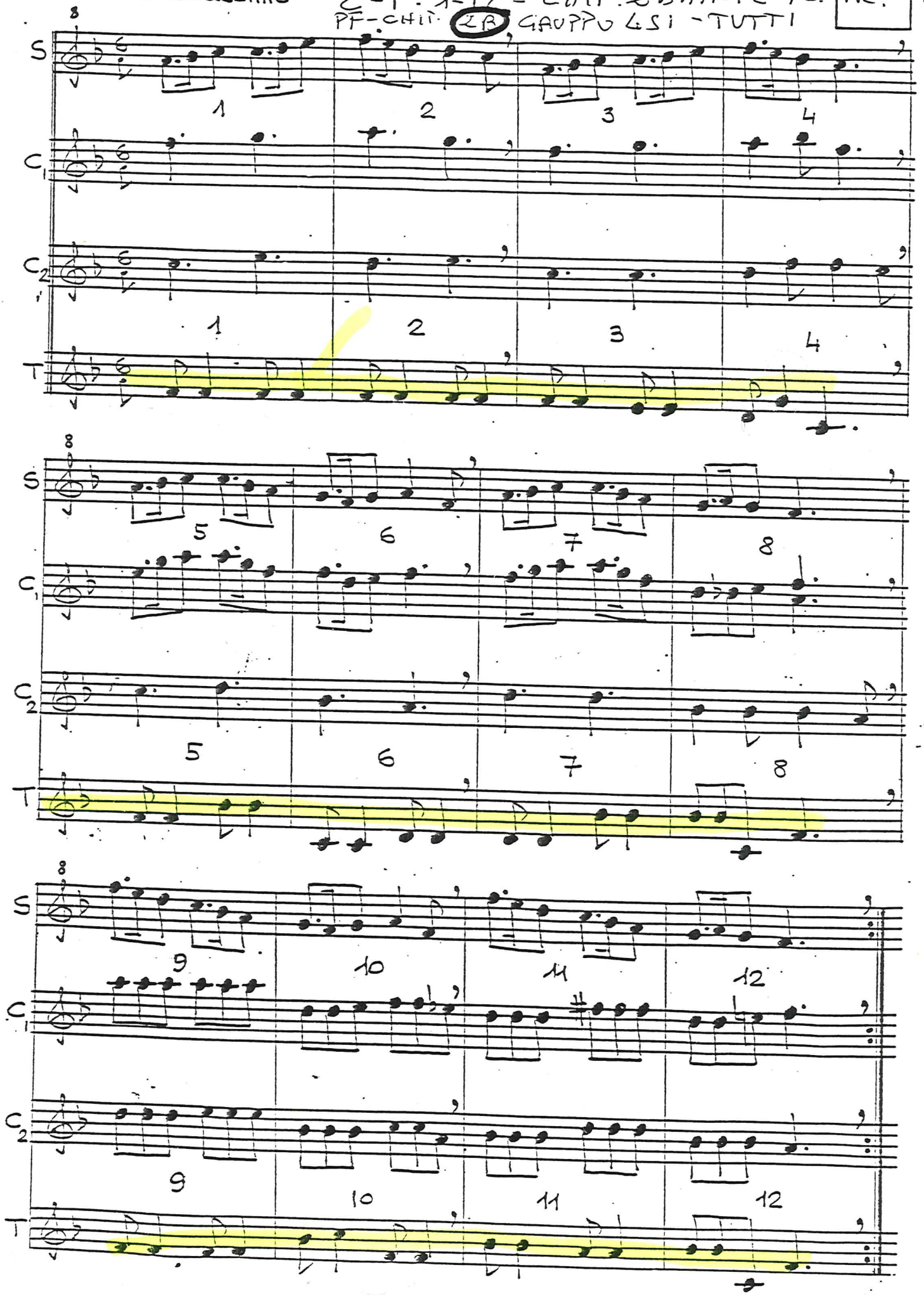
TR. 1-12